

# Dødsvarsel

## Generelt om dødsvarsel:

Dødsmelding fungerer ved hjelp av bevegelsessensorer i bjellen.

Dette gjør varslingen uavhengig av rapporteringsintervall og GPS posisjon.

Standardinnstillingene er satt slik at hvis bjellen først registrerer bevegelse i 1 time vil den skru på dødsvarsel funksjonen. Dette forteller systemet at dyret er «i live».

Deretter hvis bjellen registrerer 3 timer uten bevegelse vil den «våkne opp» å sende en ekstra rapport.

Dødsvarsel vil komme på epost og inne i portalen vil kart ikonet blir rødt:

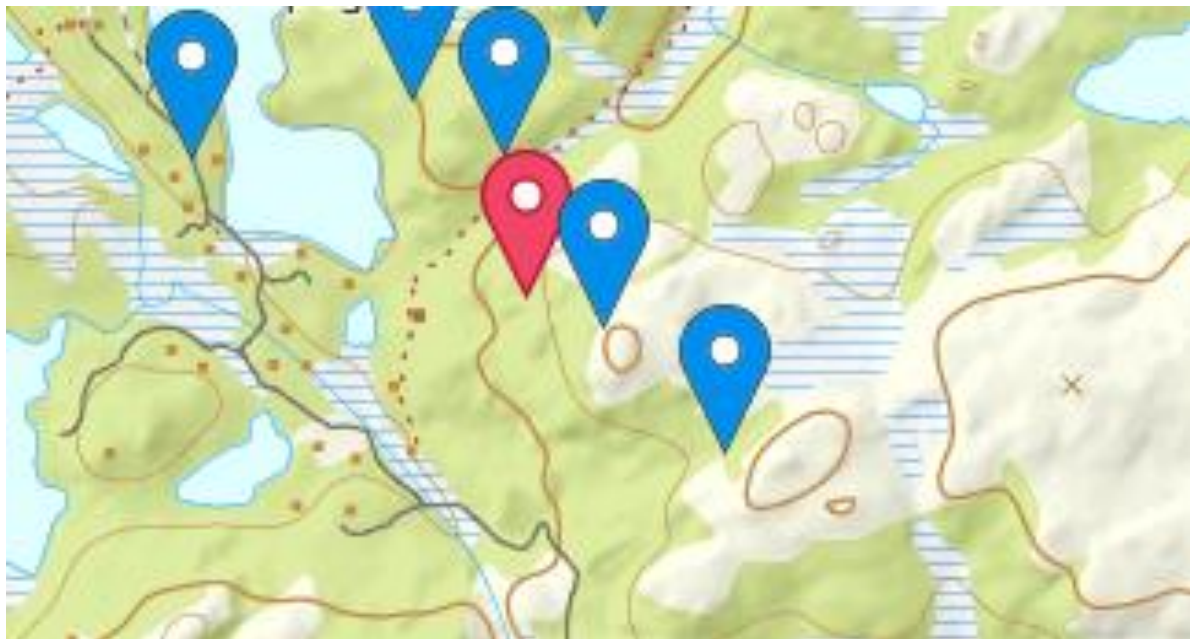
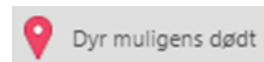

Bjella vil fortsatte og sende på vanlig rapporteringsintervall etter dødsvarsel er utløst.

## Innstillinger for dødsvarsel:

Nederst i enhetsinnstillinger kan man endre innstillingene for dødsvarsel:

**Start:** Hvor lenge må bjella være i bevegelse for at dødsvarsel funksjonen skal skrues på.

**End:** Hvor mange minutter bjella må registrere ingen bevegelse for at dødsvarsel skal sendes. Det er denne innstillingen som er mest interessant for deg som bruker.

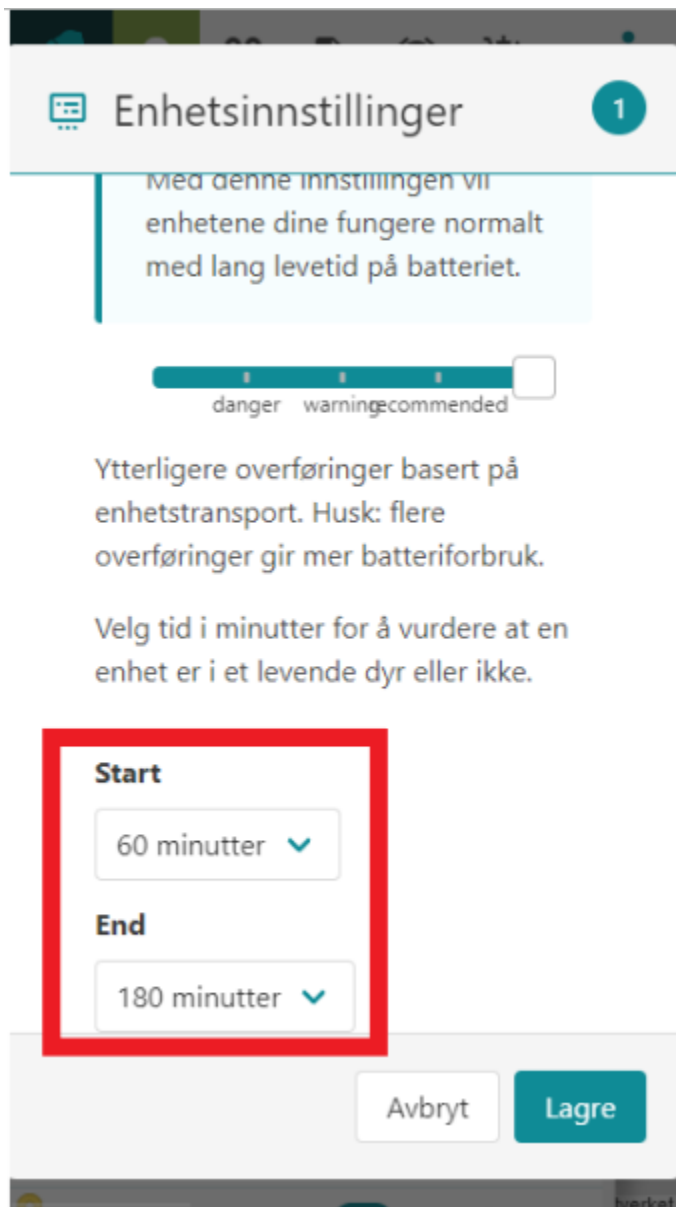

## Når man har fått dødsvarsel:

En bjelle med dødsvarsel vil vises som rød i kartet.

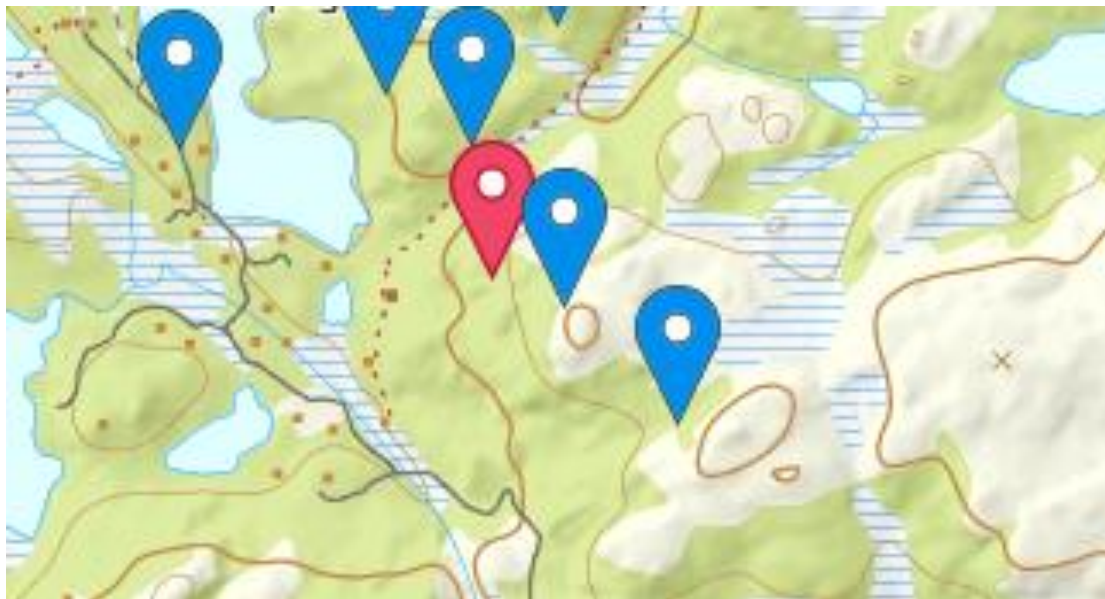

**Den vil fortsette å være rød selv om dyret beveger seg igjen, til den blir tilbakestilt manuelt i portalen av brukeren.**

Når man får dødsvarsel på en bjelle, kan det være lurt å stille bjella ned på 1t intervall for å lettere kunne kontrollere om varselet er reelt. Husk at det er en forsinkelse i systemet frem til neste rapport til nye innstillinger trer i kraft, når man endrer innstillinger.

Når man har kontrollert vital status på dyret enten med tilsyn i terrenget, eller gjennom portalen, kan man endre vital status i portalen.

## Endre Vital status og farge på posisjonsikonet:

For å endre «Vital Status» på dyret kan man trykke på bjella i kartet eller man kan velge den/de i enhetslisten. (Du kan endre vital status på flere bjeller om gangen, hvis du f. eks får mange dødsvarsler når dyrene er sanket og bjellene tas av)

Når bjella er valgt trykker du på meny knappen (tre prikker) 

Valgt bjella i kartet:

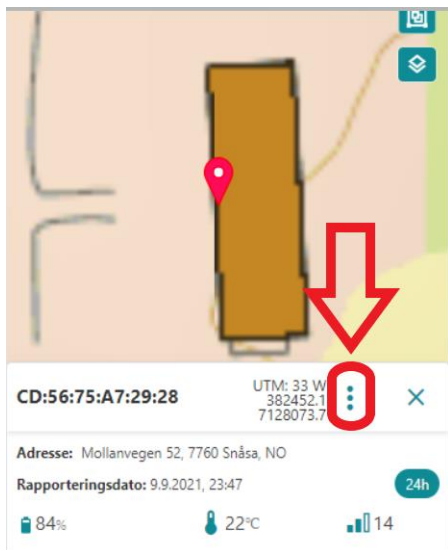

Valgt bjelle i enhetslisten:

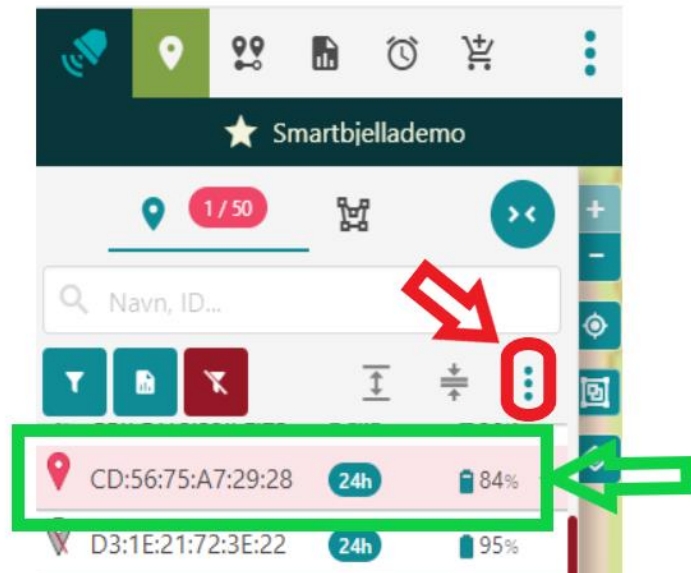

Velg «VITAL STATUS» i menyen som kommer opp:

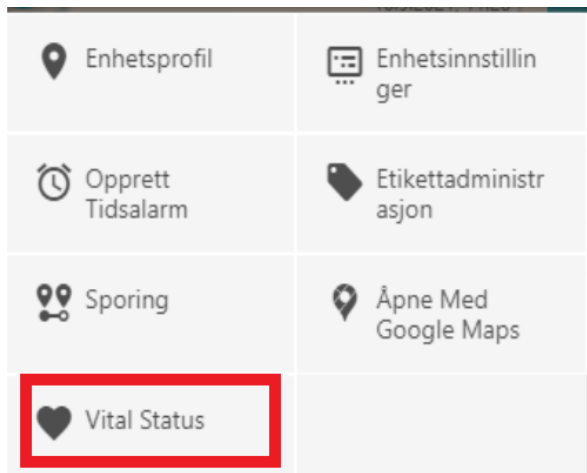

I Vital status menyen får man opp 2 valg når man trykker på knappen:



1. Dyret lever
2. Dyret er dødt

Hvis dyret er bekreftet i live velger man 1. Dyret lever, posisjonsikonet vil da endres til blått/gult og fungere som før.

Hvis dyret er bekreftet dødt, velger man dyret er dødt. Posisjonsikonet vil da bli svart i kartet. Henger man på bjella på et annet dyr endrer man vital status tilbake til dyret lever.

Din tilbakemelding her hjelper oss forbedre dødsvarsling i fremtiden, vi setter derfor spesielt stor pris på at dere endrer status til «dyret er dødt» hvis er dyr er bekreftet omkommet.

